FOR OFFICIAL USE ONLY

[redacted]

I. PERSONAL / A. Persönliche Angaben

1. Name: [redacted] 2. Vorname(n): [redacted]

3. Geburtsname: [redacted] 4. Geburtstag: [redacted]

5. Geburtsort: [redacted] 6. Staatsangehörigkeit: [redacted] 7. Farbe der Augen: [redacted]

8. Größe: [redacted] 9. Gewicht: [redacted] 10. Besondere Kennzeichen: [redacted]

11. Religionsbekenntnis: [redacted]

12. Jetzige Wohnung: [redacted]

13. Letzte Adresse: [redacted] 14. Wohnung: [redacted] 15. Beruf: [redacted]

16. Staatsangehörigkeit: [redacted] 17. Falls ausländischer Staat, geben Sie Datum und Einbürgerungsort an: [redacted]

18. Anschrift oder Umgebung Ihrer Eltern oder Ihrer letzten Angehörigen (einschließlich Adresse):

[redacted]

19. Religion: [redacted] 20. Welcher Kirche gehören Sie an? [redacted] 21. Haben Sie je offiziell oder inoffiziell Ihre Verbindung mit einer Kirche aufgegeben? [redacted] 22. Falls ja, geben Sie Einzelheiten und Gründe an: [redacted]

[redacted]

23. Welche Religionsausübungen gestatten Sie bei der Verwaltung Ihrer Angehörigen? [redacted] 24. Führen Sie alle Vorgänge, Maßnahmen oder Verbrechen an, für welche Sie je verantwortlich waren, und mit Angaben des Datums, des Orts und der Art: [redacted]

II. SECONDARY AND HIGHER EDUCATION / B. Grundschul- und höhere Bildung

Name of School, College, University, etc. (Name der Schule, Hochschule, Universität usw.)	Location (Ort)	Period Attended (Besuchszeit)	Certificate or Degree (Examen, Diplom oder akademischer Grad)	Major and minor subjects (Hauptfächer und Nebenfächer, z.B. Mathematik und Literatur)	Date (Datum)
[redacted]	[redacted]	[redacted]	[redacted]	[redacted]	[redacted]

25. List and explain any breaks in study or work during the above periods. (Führen Sie alle Unterbrechungen in Ihrer Schul- oder Berufsausbildung an und erklären Sie diese.)

26. Welche deutschen Universitäts-Studiengemeinschaften haben Sie je angehört? [redacted]

28. In welchen Nazis, SS-, SD-, Führerschulen oder Militärakademien waren Sie Lehrer? Anstalten und genauer Ort und Zeitbestimmung: [redacted]

27. Haben Ihre Kinder eine der obengenannten Schulen besucht? [redacted] Welche, wo und wann?

[redacted]

29. Führen Sie (mit Orts- und Zeitbestimmung) alle Schulen an, in welchen Sie je Vertragslehrer (normalig Jugendwalter) waren: [redacted]

III. PROFESSIONAL OR TRADE EXAMINATIONS / C. Berufs- oder Handwerksprüfungen

Name of Examination (Name der Prüfung)	Place (Ort)	Month (Monat)	Year (Jahr)
[redacted]	[redacted]	[redacted]	[redacted]

[redacted]

DECLASSIFIED AND RELEASED BY
CENTRAL INTELLIGENCE AGENCY
SOURCES METHODS EXEMPTION 3B2B
NAZI WAR CRIMES DISCLOSURE ACT
DATE 2003 2005

FOR COORDINATION WITH US Army

FOR OFFICIAL USE ONLY

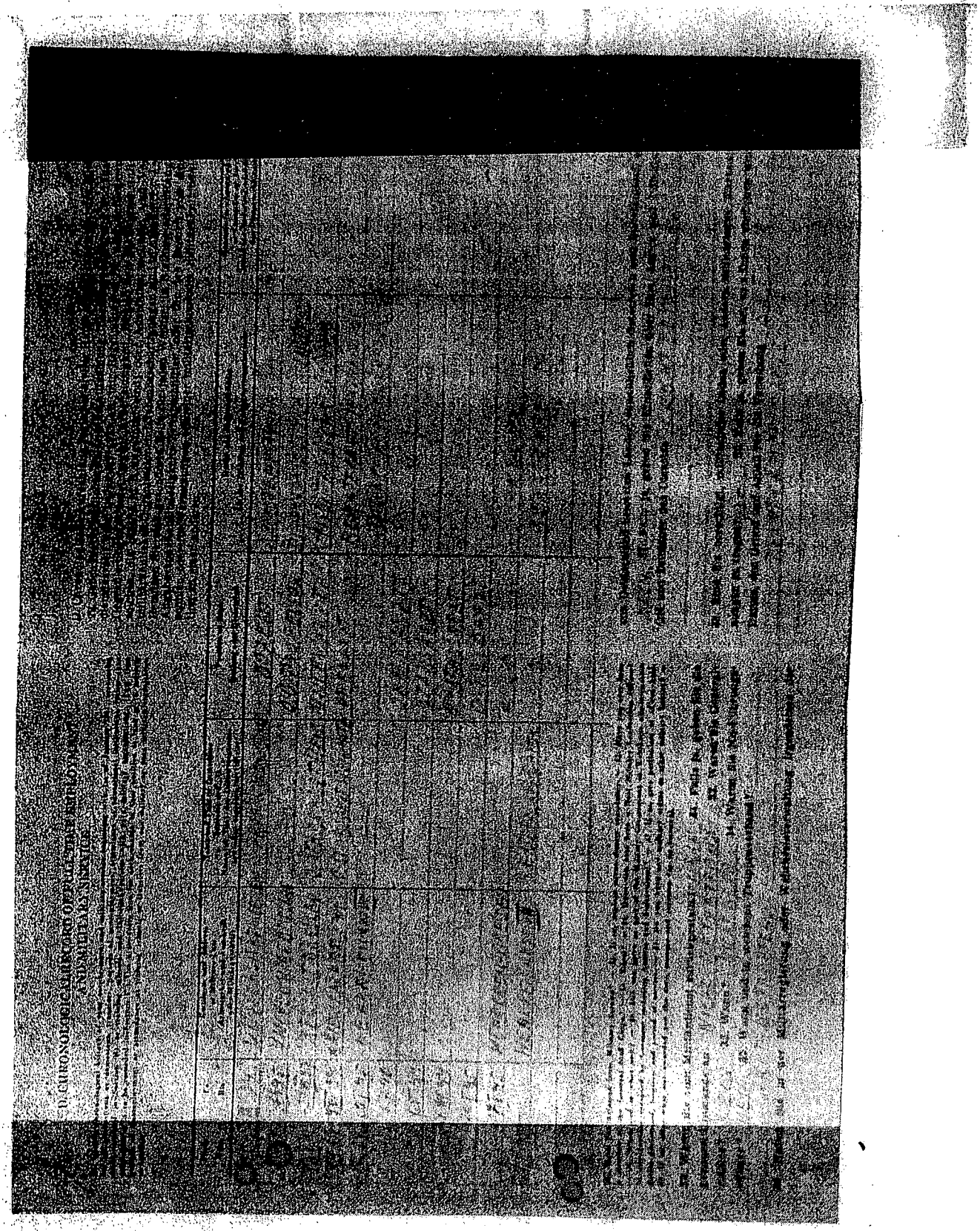

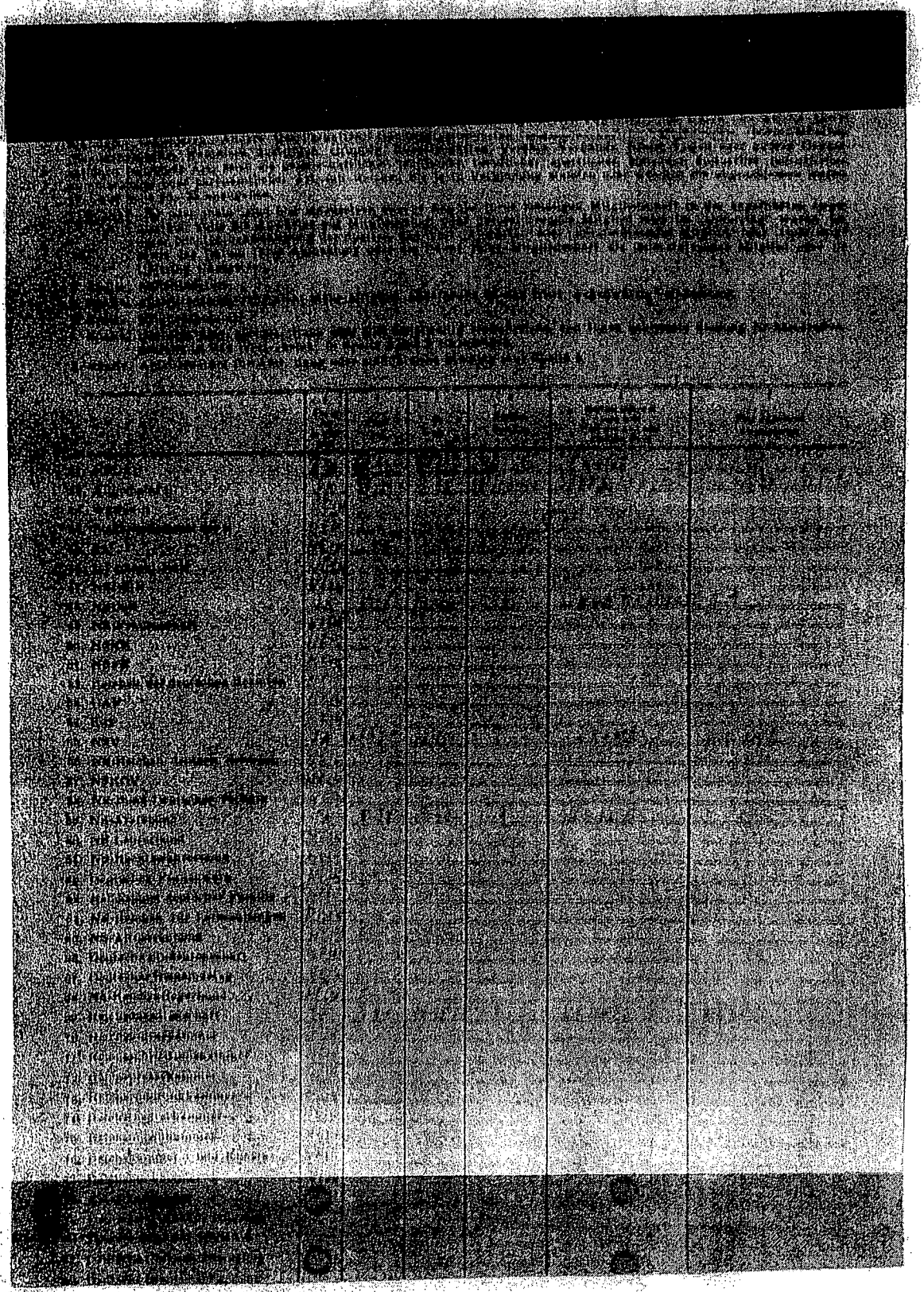

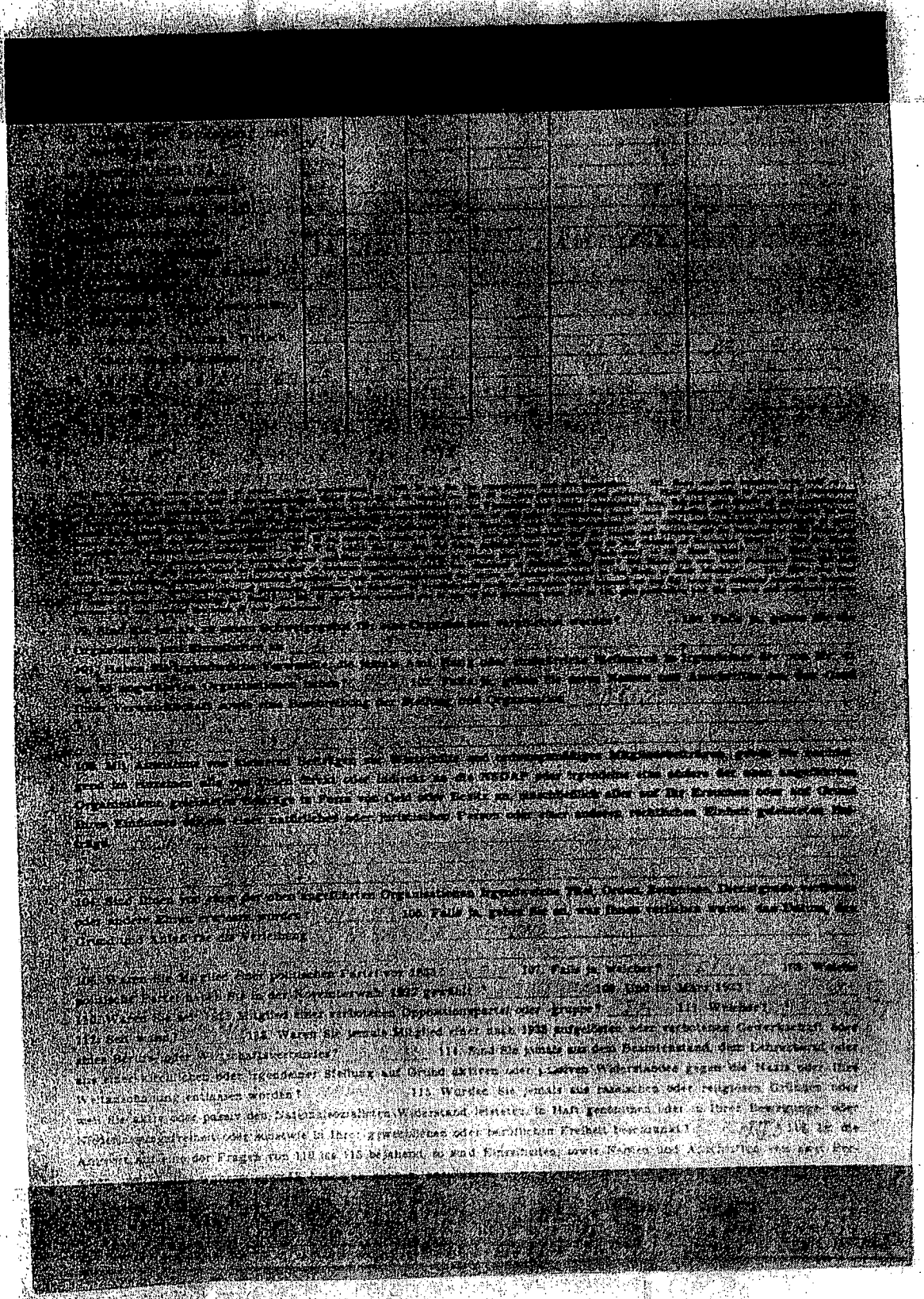

[redacted]

CERTIFICATION OF IMMEDIATE SUPERIOR

Bescheinigung des unmittelbaren Dienstvorgesetzten

Ich bescheinige hiermit die Richtigkeit obigen Namens und obiger Unterschrift. Mit Ausnahme der nachfolgenden Punkte sind die in diesem Fragebogen gegebenen Antworten meines besten Wissens und Gewissens und im Rahmen der mir zur Verfügung stehenden Auskunftsmöglichkeiten richtig. Ausnahmen: (Das Wort „keine" ist einzutragen, falls solche nicht vorhanden sind.)

[redacted]

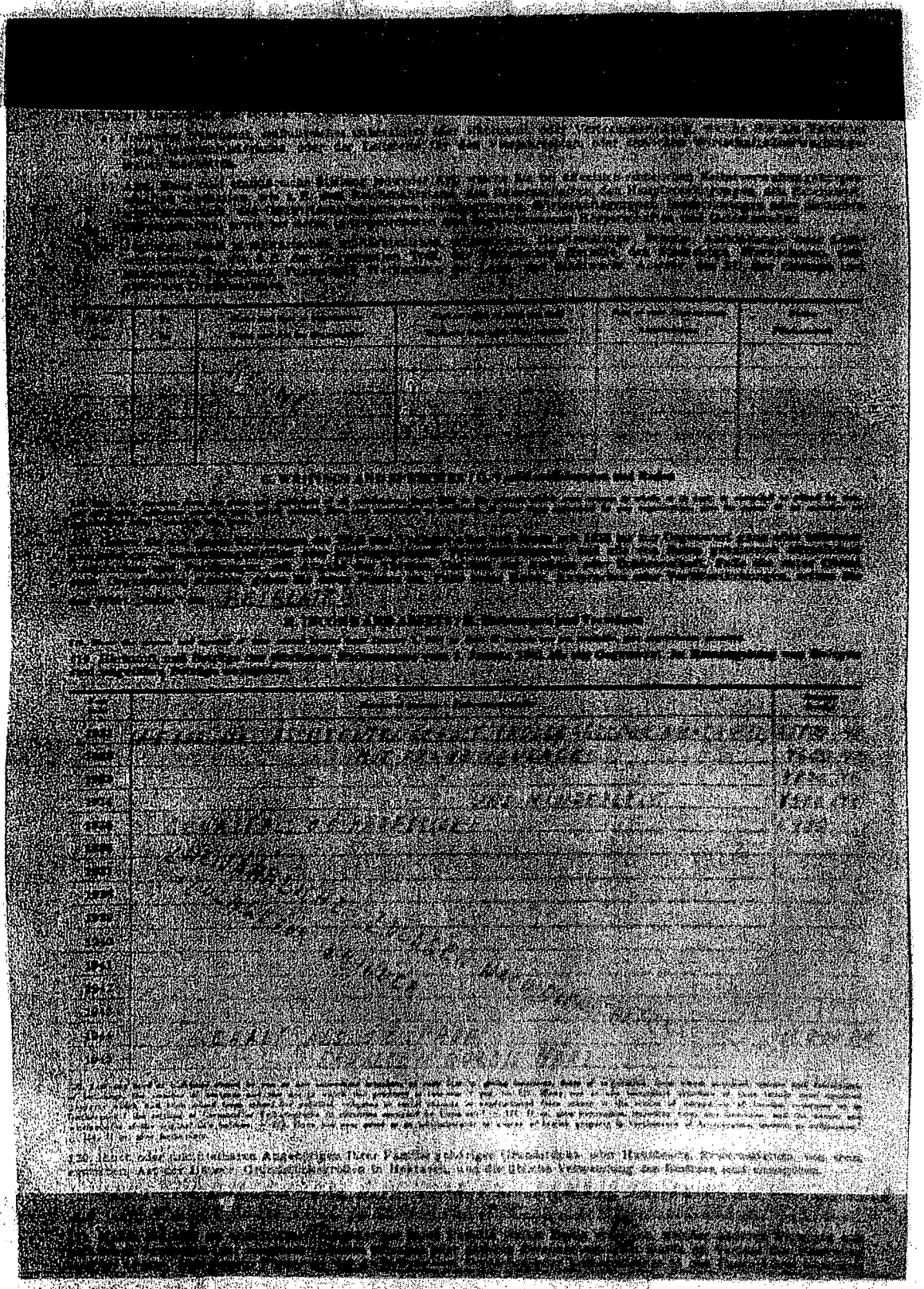

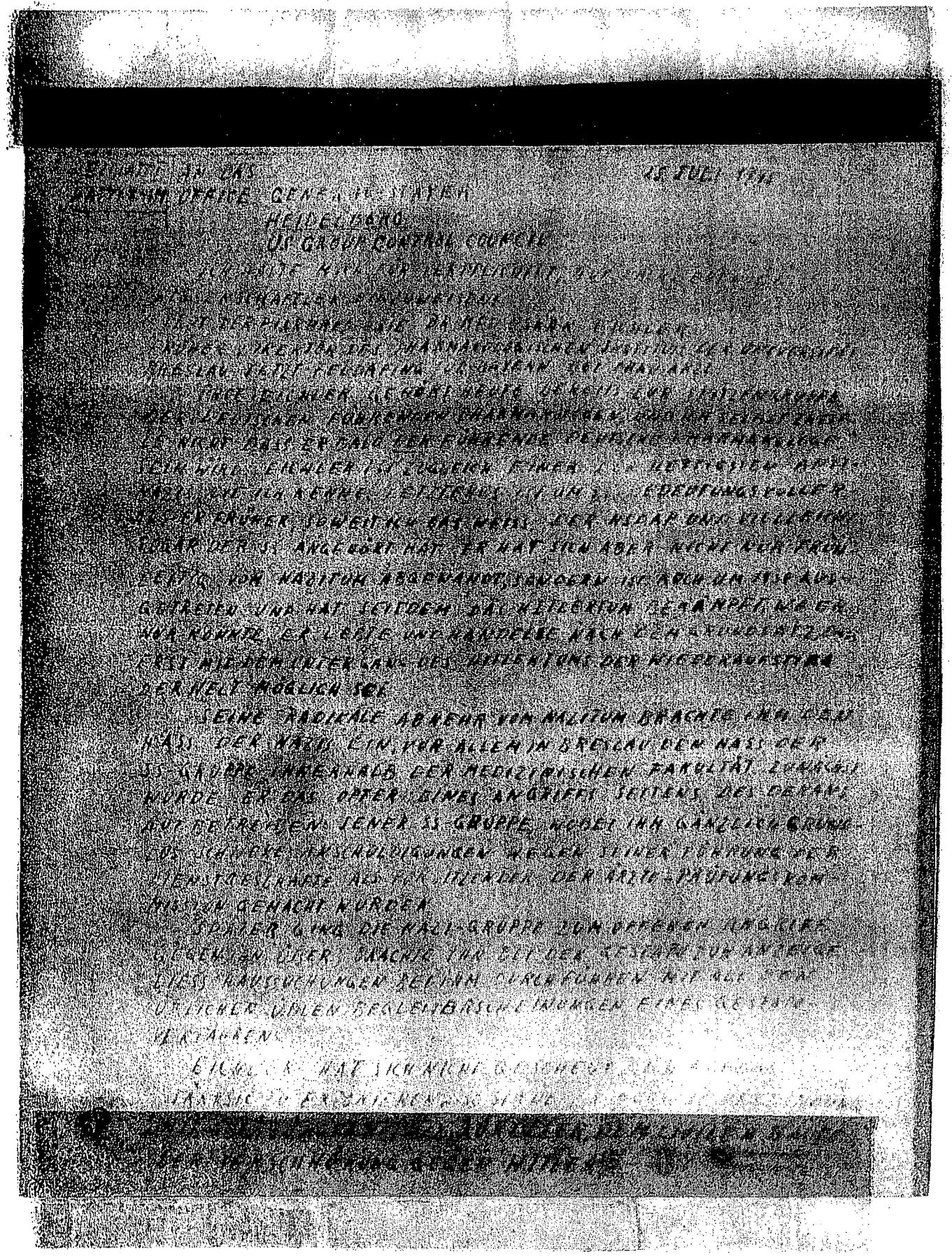

[redacted]

[redacted]

[redacted]

[illegible]

[illegible] ZEITSCHRIFTEN [illegible]
SCHMIEDEBERGS ARCHIV [illegible]
[illegible]
M [illegible] ICH GLAUBE NUR [illegible]

9. NARKOSE.

[illegible] FELLOW) DER AMERIK. ASSN. OF ANAESTHES. LT. BRIEFLICHER
MITTEILUNG VON MC MECHAN: ICH STAND BIS DEZ. 1941 IN [illegible]
MIT DIESER GESELLSCHAFT.

[redacted]

3) KAFFEE UND KOFFEIN [illegible] AUF DIESEM GEBIET WAR ICH BERATER DER AMERICANISCHEN COCA-COLA GESELLSCH.

4) HISTAMINSTOFFWECHSEL. DIESES GEBIET WURDE BIS 1944 BEARBEITET.

5) KRIEGSARBEITEN ÜBER TOXIKOLOGIE DER SPRENGSTOFFE UND LEBERSCHUTZ KÖNNEN JETZT PUBLIZIERT [illegible]

6) DAZU KOMMEN ARBEITEN MEHR ISOLIERTER ART.

VORTRÄGE UND VORLESUNGEN

POLITISCHE VORTRÄGE WURDEN NIE GEHALTEN.

VORTRÄGE ÜBER ERSTE HILFE BEI GASKAMPFSTOFFVERGIFTUNGEN 3-5 IM LUFTSCHUTZBUND U. ROTEN KREUZ, SONST NUR VOR ÄRZTLICHEM PUBLIKUM.

SEIT 1930 WERDEN VORLESUNGEN ALS DOZENT DER PHARMAKOLOGIE GEHALTEN, SEIT 1934 DIE MIR OBLIEGENDEN VORLESUNGEN MEINES FACHES ALS ORDENTLICHER PROFESSOR.

DAZU KOMMEN SEIT 1926 VORTRÄGE IN DEN VERSCHIEDENSTEN WISSENSCHAFTLICHEN GESELLSCHAFTEN ZUM TEIL VOR INTERNATIONALEM PUBLIKUM.